Guía para llevar

LAM paso a paso

ÍNDICE

Página 3 — Quiénes somos

Página 6 — Conoce qué material necesitas

Página 8 — Crea un perfil y realiza tu compra

Página 10 — Conoce el proceso de Certificación

Página 11 — LAM en Línea para complementar la enseñanza

Página 13 — Recibe tu material académico

Página 13 — Plataforma de recursos

¡Feliz inicio de clases!

¿Quiénes somos?

Sistema Educativo LAM es una editorial educativa con presencia internacional.

Creamos, publicamos y distribuimos material educativo de alta calidad para preescolar, primaria y secundaria.

Buscamos excelencia educativa, aplicando valores bíblicos prácticos, desarrollando el carácter del alumno, y cumpliendo y rebasando los requisitos de la SEP.

Excelencia educativa

Nuestros fundamentos:

Creemos que cada ser humano fue creado a la **imagen y semejanza de Dios.** El niño es un ser humano en proceso de formación. Tanto su dignidad como su potencial emanan de esta verdad; por lo tanto, **nuestro valor fundamental es la honra,** esto significa que tratamos a cada alumno con **respeto y grandes expectativas.**

Honra al niño

Somos un sistema educativo enfocado en formar a la siguiente generación en **fe, carácter y conocimiento**

Metodología:

A través de educación de alta calidad enriquecemos la experiencia educativa del alumno a la vez que facilitamos la labor del maestro. De esta manera, nuestro material logra los objetivos de aprendizaje requeridos en las asignaturas en cada nivel escolar.

Nuestro método sigue una secuencia espiral en la que el contenido adquiere progresivamente mayor complejidad y se refuerza a través de práctica y repetición. Creamos **experiencias** que despiertan asombro y participación activa del alumno, dando como resultado un **entendimiento** completo del contenido y la capacidad de comunicarlo a través de diferentes tipos de **expresión**.

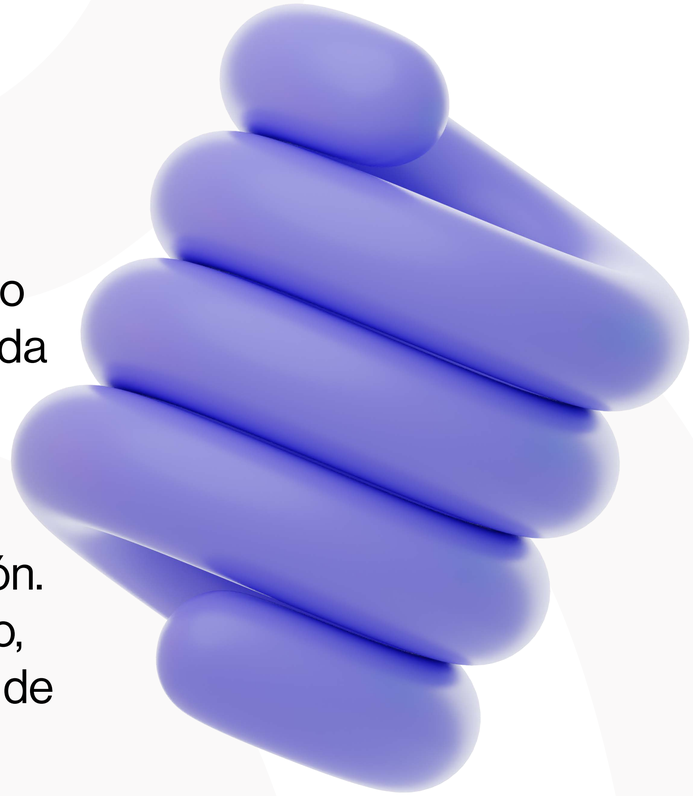

Conoce qué material necesitas

¡Ingresa a nuestra página web!

- Visita nuestro sitio oficial: https://sistemalam.com/ para conocer más sobre nosotros y explorar los materiales que tenemos disponibles para ti.

- Antes de realizar tu compra, te recomendamos consultar los catálogos correspondientes a cada nivel. Así podrás conocer el contenido de cada libro y tomar una decisión informada sobre cuáles adquirir.

- Una vez que hayas revisado nuestros catálogos, te invitamos a ver la lista de precios.

- Los libros marcados como **«básicos» son los que recomendamos adquirir para un mejor aprovechamiento.** Estos materiales son requeridos para certificar.

- Existe material de LAM complementario a los libros básicos que fortalecerán el progreso académico del estudiante.

sistemalam.com

Catálogos de libros

Listado de precios

Crea tu perfil y realiza tu compra

- Crea una cuenta en nuestra plataforma para gestionar tus compras y acceder a contenido exclusivo.

- Este paso es necesario para poder ordenar tu material. Si no sabes cómo crearla, haz clic en el botón que se te muestra.

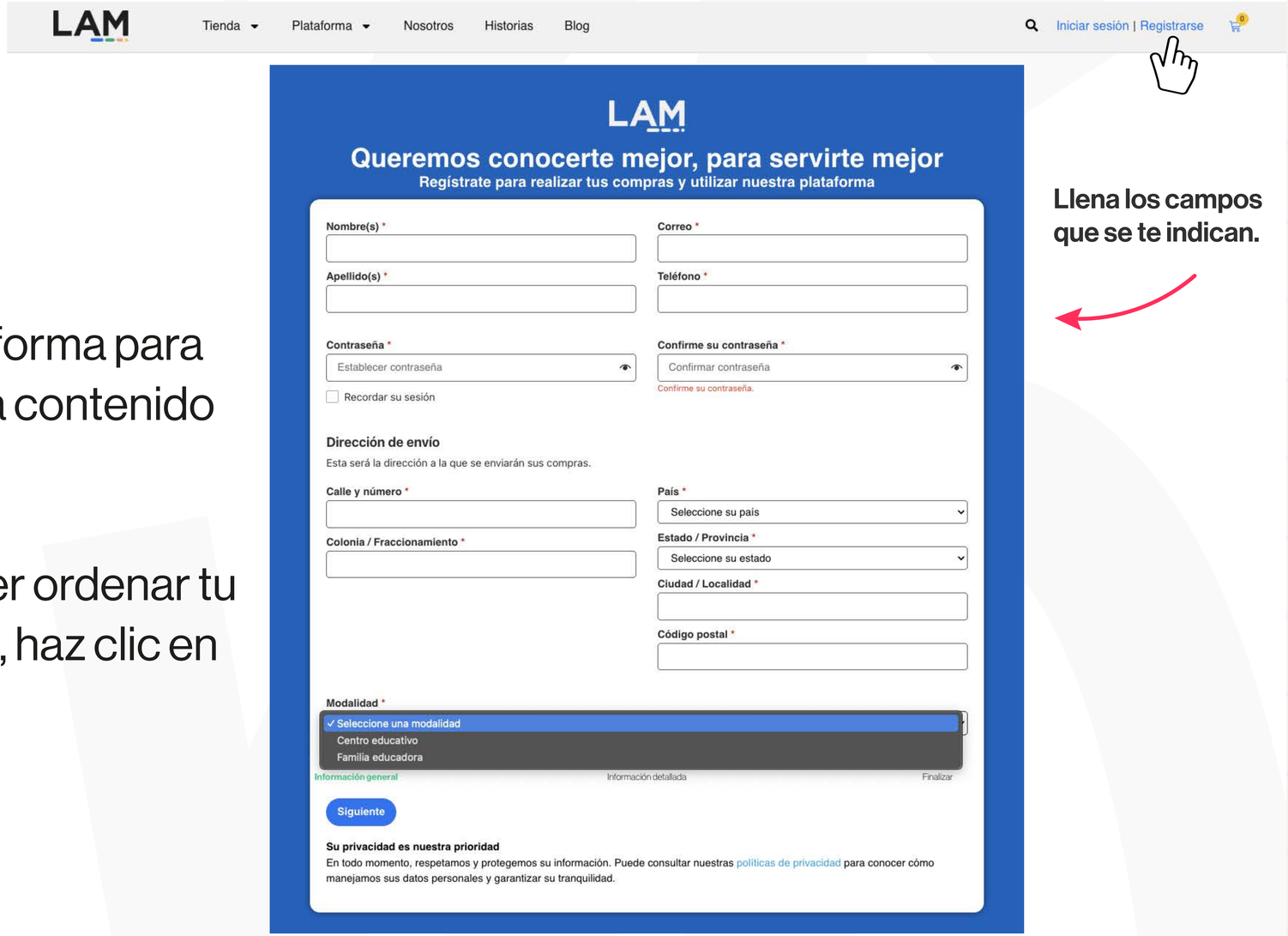

Llena los campos que se te indican.

Una vez que hayas creado tu cuenta, explora nuestra tienda en línea, selecciona los libros que te interesen y realiza tu pedido.

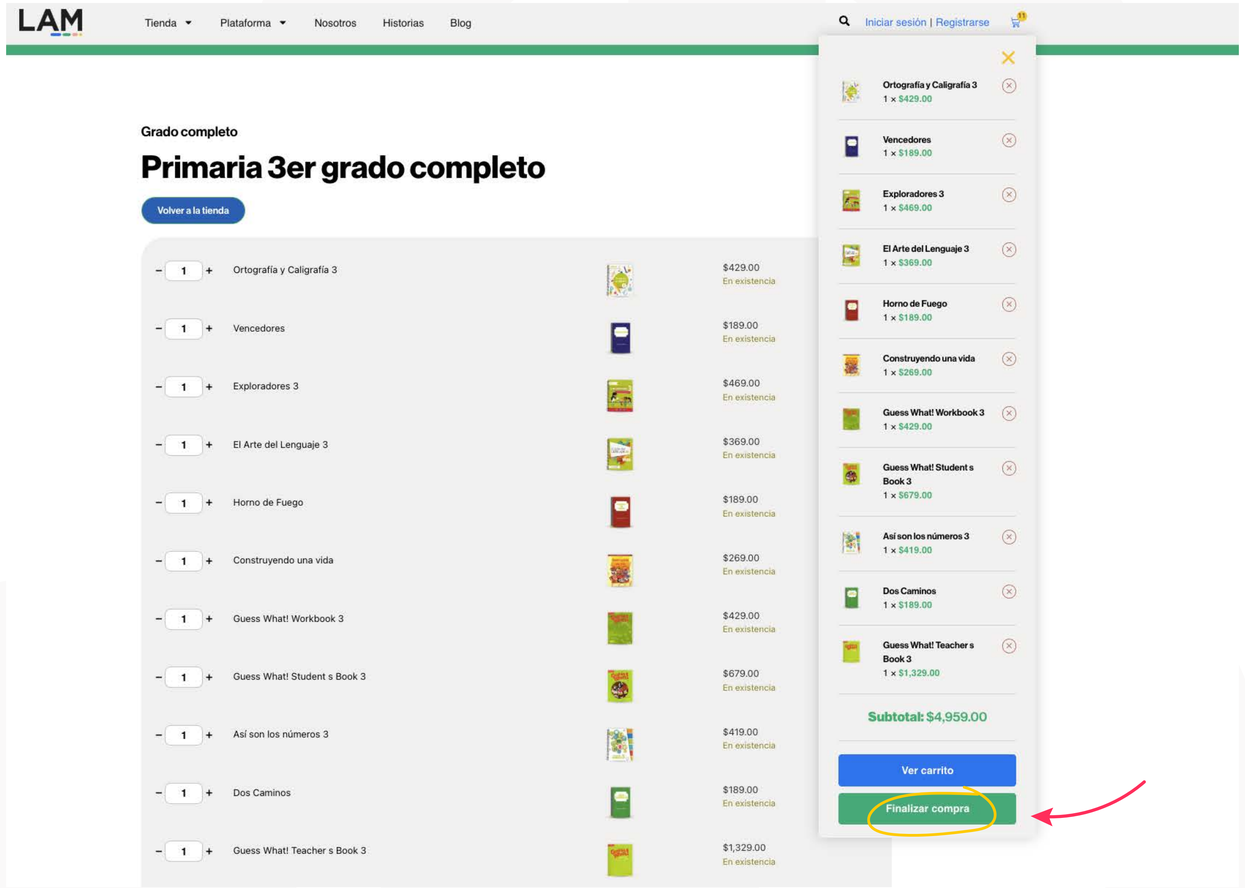

Pasos para crear una cuenta

Conoce más de la certificación con Mati Talent Institute

La certificación ofrece una boleta de grado estadounidense expedida por Mati Talent Institute, la cual acredita que el alumno culminó su ciclo escolar con éxito.

Esta boleta tiene validez internacional y funciona como historial académico del estudiante.

Antes de adquirirla, te invitamos a leer atentamente nuestro Comunicado de Certificación para que estés mejor informado.

Comunicado de Certificación

Preguntas frecuentes de Certificación

Antes de finalizar tu compra recuerda adquirir

LAM en línea para complementar tu enseñanza

LAM en línea es una serie de videos cortos de enseñanza que complementan el contenido de nuestros libros. Usando animaciones y multimedia capturan la atención del estudiante. Son una gran herramienta para ayudar al maestro a enriquecer su clase. Este material es exclusivo para primaria.

Materias que podrás encontrar:

- Lenguaje
- Matemáticas
- Ciencias
- Geografía
- Historia

¡Suscríbete a LAM en línea!

LAM en Línea

Suscripción anual por grado

$500.00 MXN

Suscripción anual para centros educativos

$2,500.00 MXN

LAM en Línea

A continuación, compartimos un horario sugerido para llevar a cabo tu semana de clases

Recomendaciones:

- Las clases que incluyan videos podrán verlos al inicio de la sesión.
- El libro u hoja de trabajo se contestará después de ver el video.
- Escribe en su calendario las clases que verán.

Importante: 10 min de descanso entre clases y un descanso largo de 20 min.

LUNES	MARTES	MIÉRCOLES	JUEVES	VIERNES
Inicio del día (10 min)	**Inicio del día** (10 min)	**Inicio del día** (10 min)	**Inicio del día** (10 min)	**Inicio del día** (10 min)
Lenguaje (45 min)	**Lenguaje** (45 min)	**Lenguaje** (45 min)	**Lenguaje** (45 min)	**Lenguaje** (45 min)
Matemáticas (video) (45 min)	**Matemáticas** (video) (45 min)	**Matemáticas** (video) (45 min)	**Matemáticas** (video) (45 min)	**Matemáticas** (video) (45 min)
Receso (20min)				
Inglés (45 min)	**Inglés** (45 min)	**Inglés** (45 min)	**Inglés** (45 min)	**Inglés** (45 min)
Ciencias (video + explicación) (45 min)	Repaso, clase alterna, tiempo extra de trabajo (45 min)	**Ciencias** (video + explicación) (45 min)	Repaso, clase alterna, tiempo extra de trabajo (45 min)	Taller o tiempo de experimentación libre. (45 min)
Tiempo extra de trabajo (20 min)	Tiempo extra de trabajo (20 min)	Tiempo extra de trabajo (20 min)	Tiempo extra de trabajo (20 min)	
Lectura (20 min)	Deporte o activación física. (20 min)	**Lectura** (20 min)	Deporte o activación física. (20 min)	

Recibirás tu material en la puerta de tu casa

Una vez confirmada tu compra, recibirás un correo electrónico con tu número de guía para rastrear tu pedido, dentro de un plazo de 24 a 48 horas hábiles.

Tu pedido será enviado a la dirección registrada en tu perfil y llegará en un plazo de 5 a 7 días hábiles.

Si surge algún inconveniente con el envío, nuestro equipo de asesores se pondrá en contacto contigo para asegurar la entrega.

Recibe el material

Plataforma de recursos

La herramienta está diseñada para facilitar el trabajo del educador, ofreciendo recursos que hacen la enseñanza más sencilla y práctica.

Al adquirir alguno de nuestros libros base, tendrás acceso gratuito al material disponible del grado correspondiente.

Una vez realizada tu compra, solicita tu acceso con uno de nuestros asesores.

¿Qué herramientas hay dentro de la plataforma?

Calendarios anuales

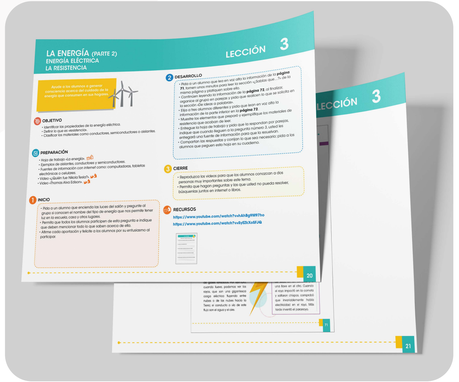

Planeaciones diarias

Recursos didácticos

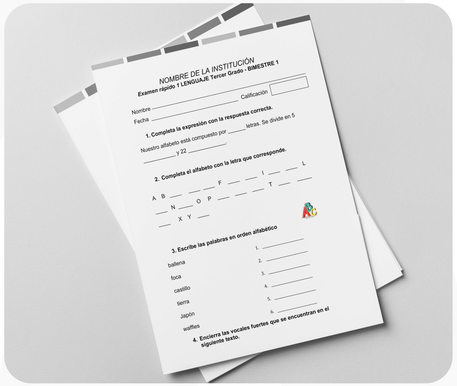

Exámenes rápidos

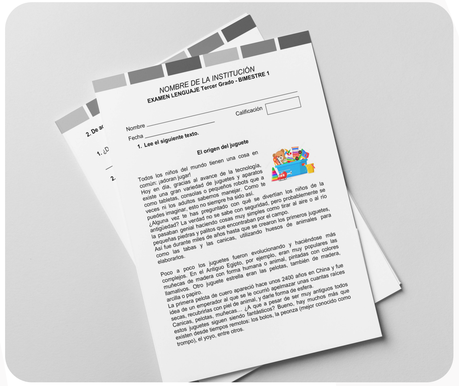

Exámenes por unidad

En Sistema Educativo LAM te decimos **cómo desarrollar tus clases**

Para nuestras materias base hemos creado **material de guía para el maestro** que utilizará a lo largo del ciclo escolar.

Nuestros **calendarios anuales y planeaciones** para el maestro contemplan:

- **180 días de planeación minuto a minuto para desarrollar cada clase de preescolar.**
- **34 semanas de instrucción para un año escolar para primaria.**
- **30 semanas de instrucción para un año escolar para secundaria.**

*Ten en cuenta que no todos los libros cuentan con materiales de apoyo en línea.

Planeaciones diarias

Calendario anual

A continuación, describimos paso a paso las actividades que el docente debe realizar para desarrollar su clase usando nuestros materiales:

1. Entra a la plataforma de recursos y revisa el calendario anual para ver cuáles son las lecciones que se van a abordar en tu clase cada semana.

Con el calendario anual tendrás una visión general, donde podrás consultar los ámbitos, lecciones, páginas y objetivos de aprendizaje.

2. Descarga las planeaciones diarias.

Nuestras **planeaciones diarias** están organizadas por unidades, y cada unidad incluye sus respectivas lecciones. **En ellas encontrarás objetivos de aprendizaje, materiales necesarios e instrucciones de cómo impartir tu clase.**

Cada planeación se divide en 5 partes:

1. Objetivo.

2. Preparación.

3. Inicio. Momento diseñado para captar el interés de tus alumnos.

4. Desarrollo. Fase principal de la lección en la que se introducen y practican contenidos específicos del tema.

5. Cierre. Etapa final de la clase donde se consolida el conocimiento adquirido y se refuerzan los conceptos clave de la lección.

Planeaciones diarias

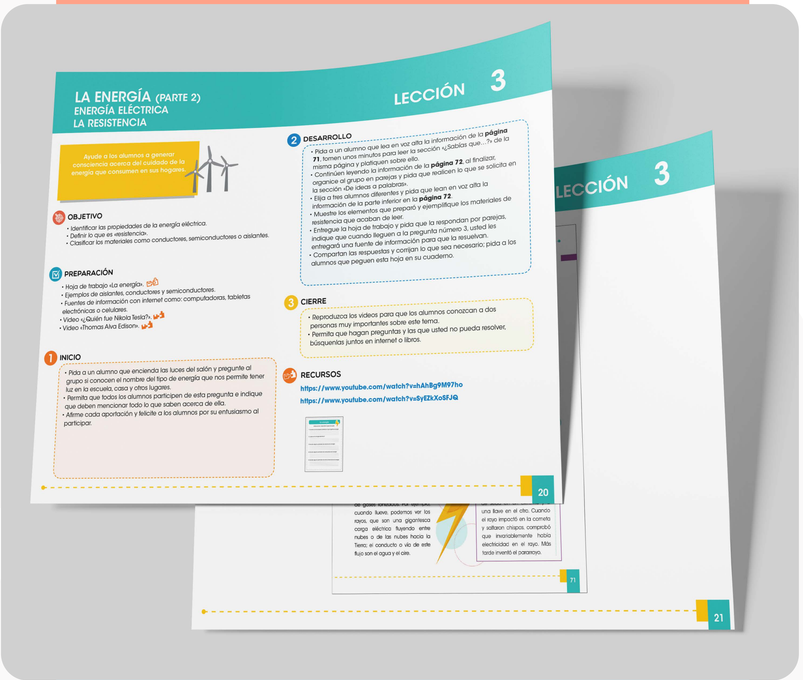

Las planeaciones incluyen secciones tituladas «Para hacer en casa», que incluyen actividades complementarias para que los estudiantes refuercen y apliquen lo aprendido fuera del horario de clase.

Es importante señalar que no todas las planeaciones incluyen esta sección, ya que depende del enfoque y la naturaleza de la lección.

Asimismo, cada planeación te señalará las páginas del libro que los alumnos deben revisar o trabajar.

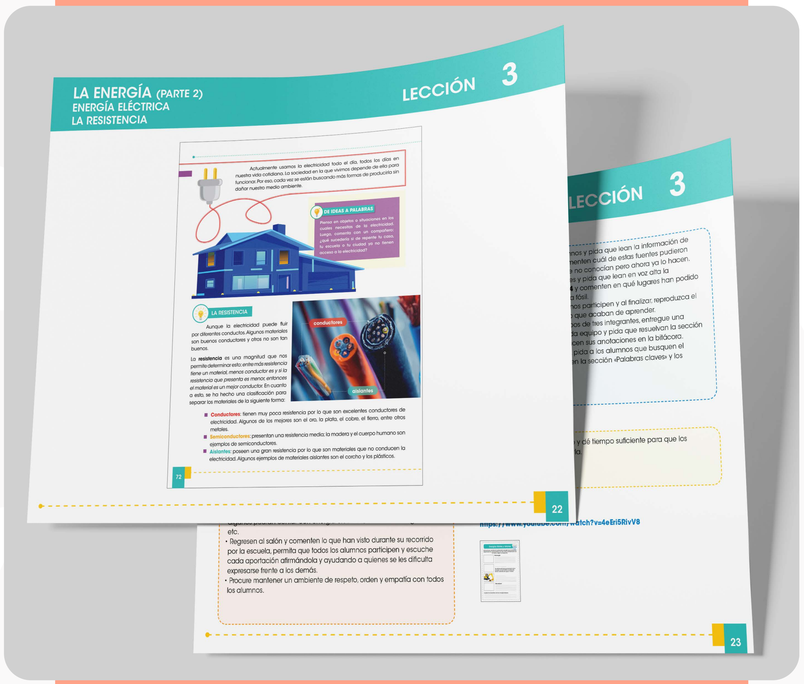

3. Coordina y estructura tus actividades con enfoque y previsión.

Te recomendamos estudiar bien la lección y el tema que vas a impartir, asegurándote de comprenderlo completamente para poder responder con seguridad a las preguntas de tus estudiantes. Prepara también con anticipación los recursos complementarios, como tarjetas, carteles o materiales didácticos (actividades, juegos, etc.) que hagan la clase más dinámica, interactiva y fácil de entender.

Recursos didácticos

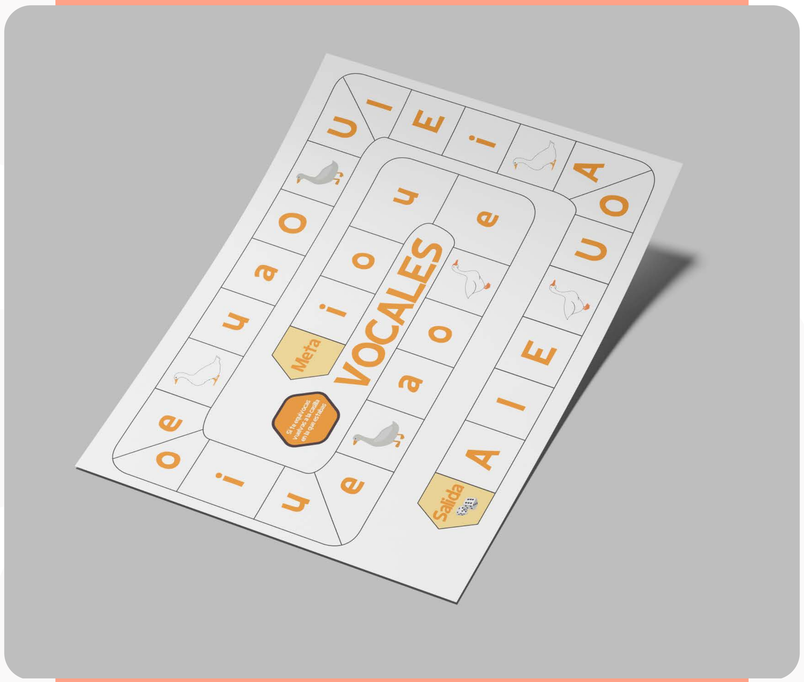

Te invitamos a seguir estos pasos para tener un experiencia educativa eficiente y bien estructurada.

Recuerda que nuestro equipo de asesores está a tu disposición para ofrecerte asistencia siempre que lo necesites.

¡Agradecemos tu interés en nuestro material educativo!

Gracias por ser parte de la familia LAM

¡Te deseamos un ciclo escolar **exitoso!**

Número de teléfono:
800 351 0140

WhatsApp:
(+52) 614 742 0016

Correo electrónico:
atencion@sistemalam.com

¡Síguenos!